

MANUAL DE NAVEGACIÓN INFRAESTRUCTURA DE DATOS ESPACIALES (IDE) – GEOPORTAL DE ATRACTIVOS TURÍSTICOS VERSIÓN 1.0

Octubre, 2023



Ministerio de Turismo

Dirección: Av. Gran Colombia N11-165 y Gral. Pedro Briceño.
Código postal: 170403 / Quito - Ecuador.
Teléfono: +593 2 399 9333
www.turismo.gob.ec

CONTROL DE DOCUMENTO

Versión	Fecha	Autor / Modificado por	Área	Comentarios
1.0	13/10/2023	María Fernanda Benítez	Dirección de Productos y Destinos.	Generación de Manual.

Contenido

1. Antecedentes.....	4
2. Objetivo	5
3. Ingreso a la plataforma IDE – Geoportal de Atractivos	5
4. Opciones de la IDE – Geoportal de Atractivos	5
5. GeoVisor de la IDE – Geoportal de Atractivos	7
6. Consulta de atractivos turísticos en el GeoVisor.....	11
6.1. Consulta de atractivos por ubicación en el mapa del GeoVisor.....	11
6.2. Consulta de atractivos con el buscador del GeoVisor.....	13
6.3. Opciones de la capa de atractivos del GeoVisor.....	15
7. GeoServicios de la IDE – Geoportal de Atractivos	16
8. Metadatos de la IDE – Geoportal de Atractivos.....	17
9. Sección ¿Sabías qué? en el Geoportal de Atractivos.....	18

Ministerio de Turismo

Dirección: Av. Gran Colombia N11-165 y Gral. Pedro Briceño.
Código postal: 170403 / Quito - Ecuador.
Teléfono: +593 2 399 9333
www.turismo.gob.ec



Índice de Ilustraciones

Ilustración 1. Página inicial IDE – Geoportal de Atractivos	5
Ilustración 2. Opciones del Geoportal en la parte superior.....	6
Ilustración 3. Opciones del Geoportal en la página	6
Ilustración 4. Nota Descargo de responsabilidad en GeoVisor.	7
Ilustración 5. Inicio GeoVisor.....	7
Ilustración 6. Opción para despliegue de las capas en el GeoVisor	8
Ilustración 7. Despliegue de las capas en el GeoVisor	8
Ilustración 8. Opciones para alejar y acercar el mapa visor.	9
Ilustración 9. Opciones del mapa GeoVisor	9
Ilustración 10. Presentación del metadato del GeoVisor de Atractivos.....	9
Ilustración 11. Opción Compartir del GeoVisor de Atractivos	10
Ilustración 12. Opción Imprimir del GeoVisor de Atractivos	10
Ilustración 13. Opción Medir del GeoVisor de Atractivos	11
Ilustración 14. Consulta de un atractivo en el mapa GeoVisor.....	11
Ilustración 15. Despliegue del cuadro de información de un atractivo consultado	12
Ilustración 16. Datos del cuadro de información del atractivo	12
Ilustración 17. Buscador de atractivos por nombre	13
Ilustración 18. Funcionalidad del Buscador del GeoVisor	13
Ilustración 19. Funcionalidad del Buscador del GeoVisor por nombre específico	14
Ilustración 20. Resultado del Buscador del GeoVisor por nombre específico	14
Ilustración 21. Visualización y descarga de la ficha jerarquizada de atractivos.....	15
Ilustración 22. Activación de opciones de la capa de atractivos en el GeoVisor	15
Ilustración 23. Descripción de las opciones de la capa de atractivos	16
Ilustración 24. Visualización de la tabla de atributos de la capa de atractivos.....	16
Ilustración 25. GeoServicios WMS y WFS de la capa turística	17
Ilustración 26. Metadato de la geoinformación de atractivos turísticos	18
Ilustración 27. Sección ¿Sabías qué? en la página principal de la IDE-Geoportal de Atractivos.....	19

Ministerio de Turismo

Dirección: Av. Gran Colombia N11-165 y Gral. Pedro Briceño.

Código postal: 170403 / Quito - Ecuador.

Teléfono: +593 2 399 9333

www.turismo.gob.ec



República
del Ecuador

1. Antecedentes

El Ministerio de Turismo, tiene como misión “Convertir al Ecuador en un destino sostenible y competitivo, líder en Latinoamérica en un nuevo modo de hacer turismo, más natural, más sostenible, más inclusivo y, sobre todo, más beneficioso tanto para turistas como para comunidades residentes, garantizando en todo momento la protección del ambiente, las poblaciones locales y del turista como consumidor”. Mientras que, su visión es “Convertir a Ecuador en el destino turístico pionero en Latinoamérica en la nueva era del turismo”¹.

La Ley de Turismo en su Cap. I – Art. 4 – Numeral 4 establece como funciones y atribuciones del Ministerio de Turismo:

“Elaborar el inventario de áreas o sitios de interés turístico y mantener actualizada la información, potestad que la ejercerá por sí mismo, desconcentradamente, en coordinación con las instituciones del régimen seccional autónomo (...)”².

La Resolución Consejo Nacional de Competencias 0001-CNC-2016 sección I, artículo 8, numeral 5 establece como atribución de la Autoridad Nacional de Turismo:

“Administrar el inventario de atractivos turísticos nacionales, que incluye el inventario de atractivos turísticos de áreas naturales protegidas remitido por la Autoridad Nacional Ambiental”.

Mientras que en la sección II, artículo 13, numeral 3 establece en el marco del desarrollo de actividades turísticas corresponde a los gobiernos autónomos descentralizados municipales y metropolitanos:

“Elaborar y actualizar el inventario de atractivos turísticos de su circunscripción, de conformidad con la normativa expedida por la Autoridad Nacional de Turismo.”³

Con el fin de dar cumplimiento a la normativa y de aportar a la consecución de la misión y visión institucional se pone a disposición la Infraestructura de Datos Espaciales (IDE) materializada en un Geoportal de Atractivos Turísticos, como un medio tecnológico de vanguardia que sirva como un medio de consulta y descarga de geoinformación turística oficial para los GADs, instituciones, organizaciones, academia, inversionistas y ciudadanía en general.

La IDE- Geoportal de Atractivos, cumple las normas, estándares y recomendaciones que permiten su interoperabilidad, para lo cual cuenta con un visor geográfico, los geoservicios WMS y WFS y Metadatos, referente a la actualización del inventario de atractivos turísticos; con proyección a mejorar e implementar en un futuro otros geoservicios de interés y utilidad para usuarios a nivel gubernamental, empresarial, turistas y ciudadanía en general.

¹ Resolución Nro. 2021-091. Plan Institucional 2021-2025.

² Art. 4. Capítulo 1. Título Primero. Reglamento General a La Ley de Turismo. Decreto Ejecutivo 1186. R.O. 244 de 05-ene-2004. Última modificación 09-ene-2008.

³ Art.8. Sección I y Art. 13. Sección II. Resolución CNC No. 0001-2016. R.O. Suplemento 718 de 23-mar-2016.

Ministerio de Turismo

Dirección: Av. Gran Colombia N11-165 y Gral. Pedro Briceño.

Código postal: 170403 / Quito - Ecuador.

Teléfono: +593 2 399 9333

www.turismo.gob.ec



República
del Ecuador

2. Objetivo

Mostrar a los usuarios la forma de navegación, opciones y herramientas de la Infraestructura de Datos Espaciales IDE – Geoportal de Atractivos Turísticos.

3. Ingreso a la plataforma IDE – Geoportal de Atractivos

El acceso a la plataforma se lo puede realizar desde cualquier navegador de internet ingresando la siguiente dirección:

<https://geoatractivos.turismo.gob.ec/>



También se puede acceder desde la página de servicios institucionales MINTUR, a través del siguiente enlace:

<https://servicios.turismo.gob.ec/>



4. Opciones de la IDE – Geoportal de Atractivos

Al ingresar por cualquiera de los dos (enlaces), se presenta la plataforma:



Ilustración 1. Página inicial IDE – Geoportal de Atractivos

Ministerio de Turismo

Dirección: Av. Gran Colombia N11-165 y Gral. Pedro Briceño.

Código postal: 170403 / Quito - Ecuador.

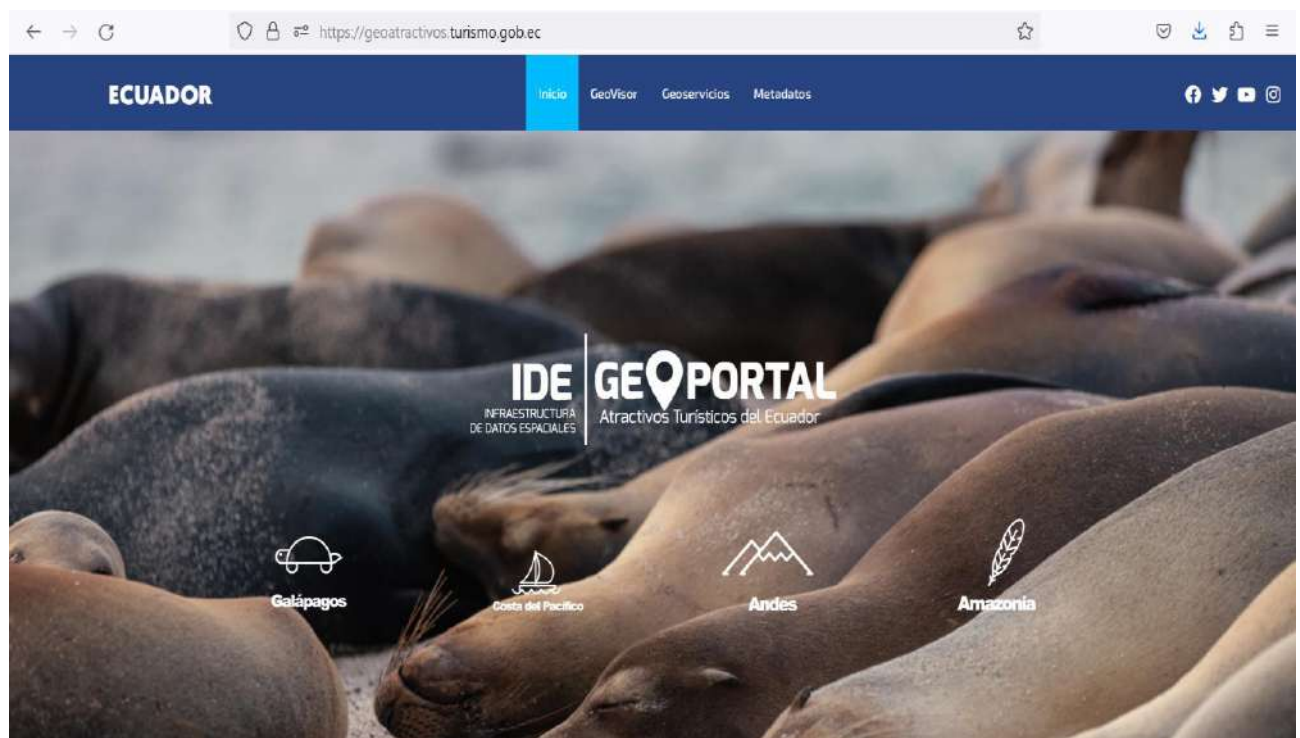
Teléfono: +593 2 399 9333

www.turismo.gob.ec



República
del Ecuador

En la parte superior se dispone de las siguientes opciones:



Ilustración 2. Opciones del Geoportal en la parte superior.

Desplazándose hacia abajo con el mouse, se observa las opciones y una breve descripción de cada una:



Ilustración 3. Opciones del Geoportal en la página

Ministerio de Turismo

Dirección: Av. Gran Colombia N11-165 y Gral. Pedro Briceño.

Código postal: 170403 / Quito - Ecuador.

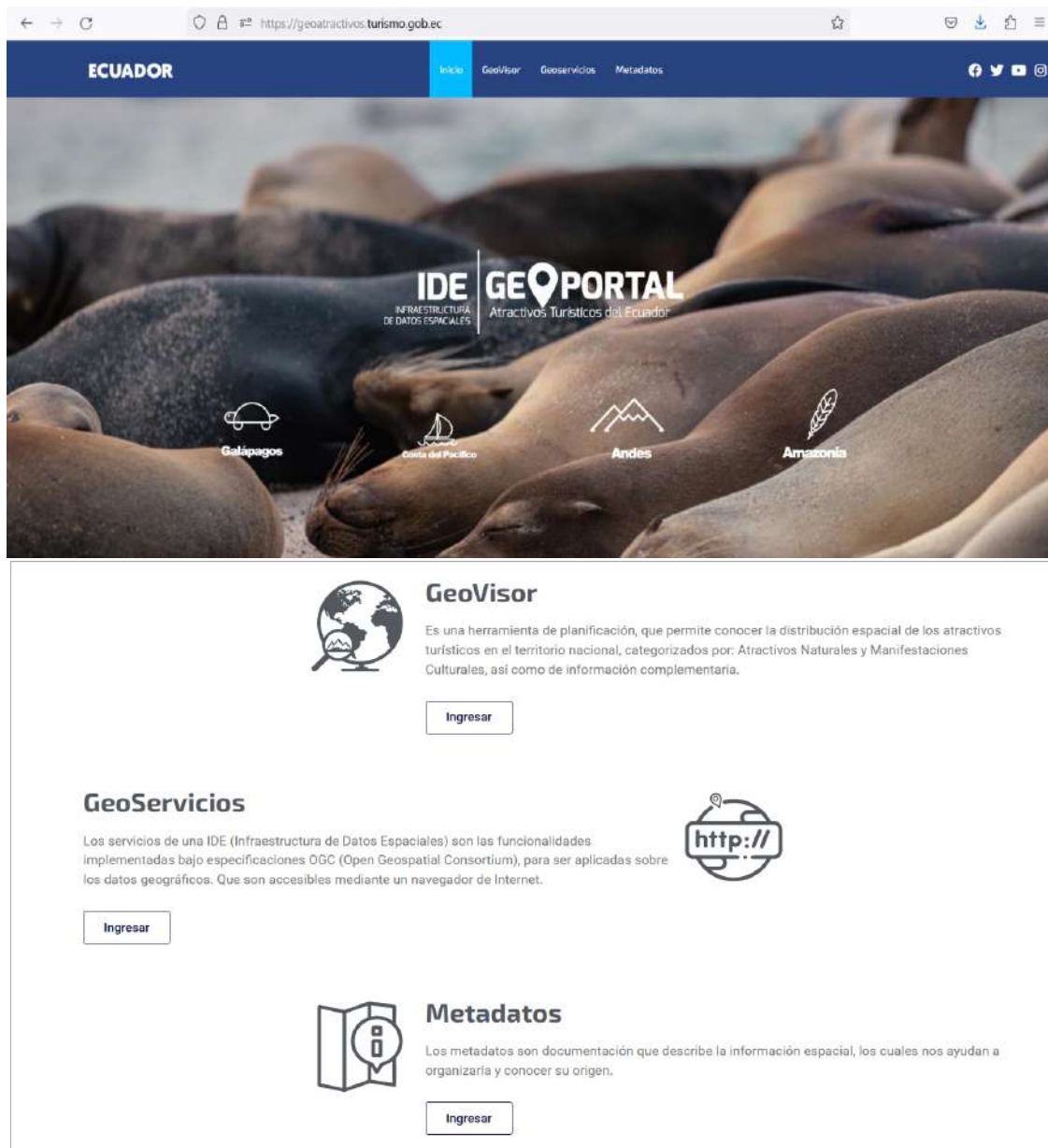
Teléfono: +593 2 399 9333

www.turismo.gob.ec

5. GeoVisor de la IDE – Geoportal de Atractivos

Es una herramienta de visualización y planificación, que permite conocer la localización y distribución espacial de los atractivos turísticos en el territorio nacional, categorizados por Atractivos Naturales y Manifestaciones Culturales, así como de información complementaria.



GeoVisor

Ingresar

Aparece una nota, que informa sobre los límites referenciales que se despliegan como información base:



Ilustración 4. Nota Descargo de responsabilidad en GeoVisor.

Se acepta en el botón **Estoy de acuerdo** e ingresa al GeoVisor:





Ilustración 5. Inicio GeoVisor

Ministerio de Turismo

Dirección: Av. Gran Colombia N11-165 y Gral. Pedro Briceño.
Código postal: 170403 / Quito - Ecuador.
Teléfono: +593 2 399 9333
www.turismo.gob.ec

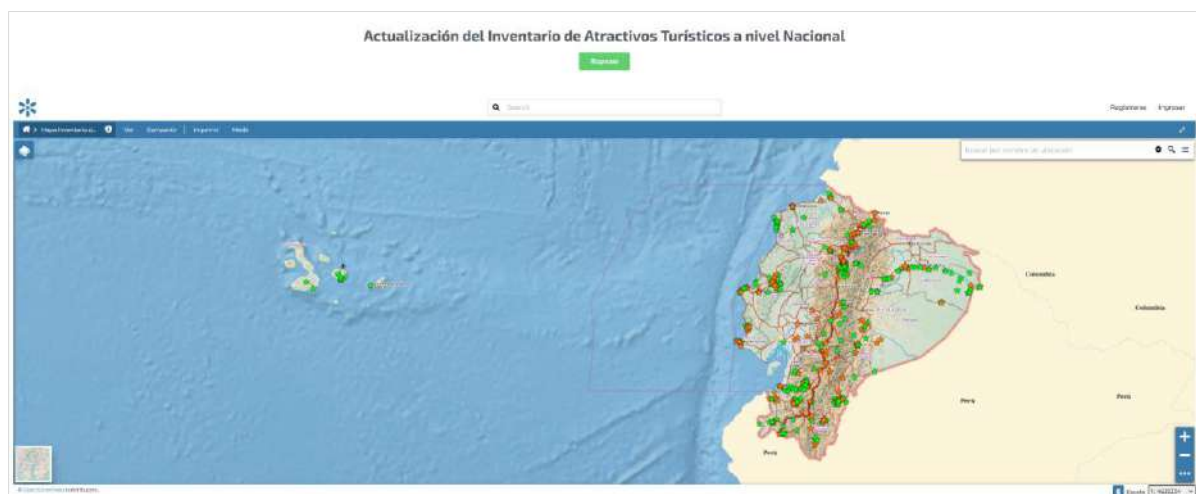

República
del Ecuador

Dentro del mapa visor nos dirigimos a la parte superior izquierda  y damos clic:



Ilustración 6. Opción para despliegue de las capas en el GeoVisor

Se despliega las capas:

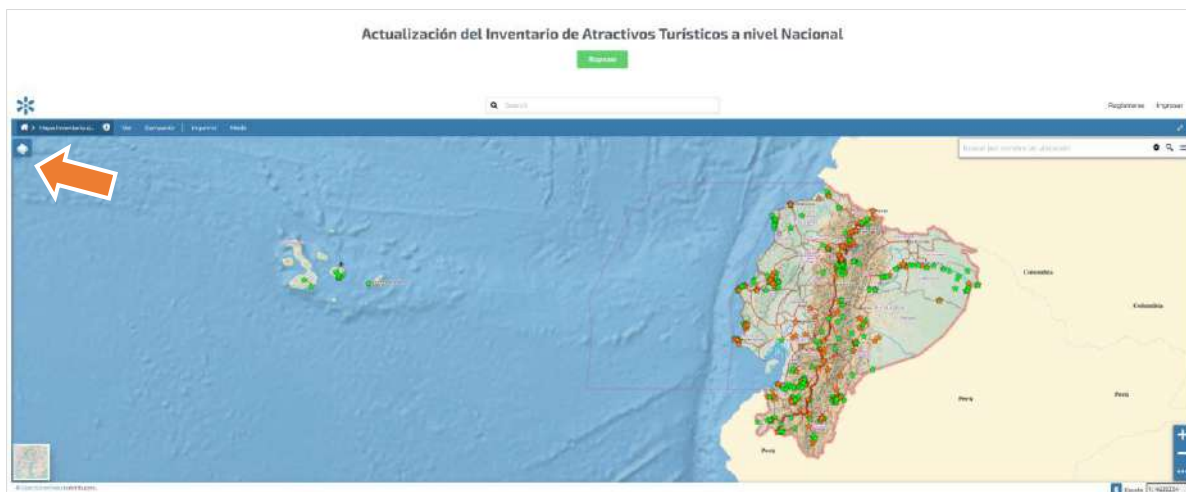

Ilustración 7. Despliegue de las capas en el GeoVisor

De igual forma, en la parte inferior derecha se encuentra las opciones para acercar (zoom in) o alejar (zoom out) el mapa visor.

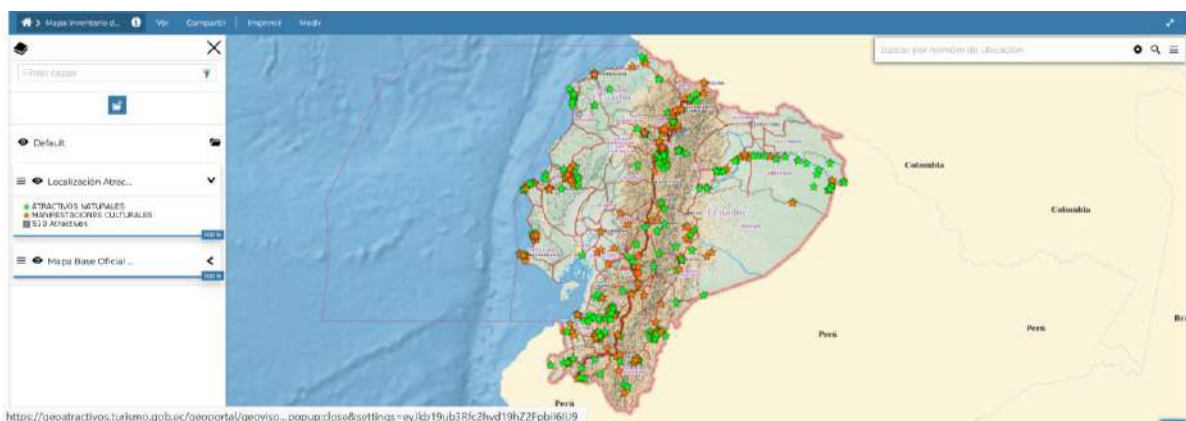
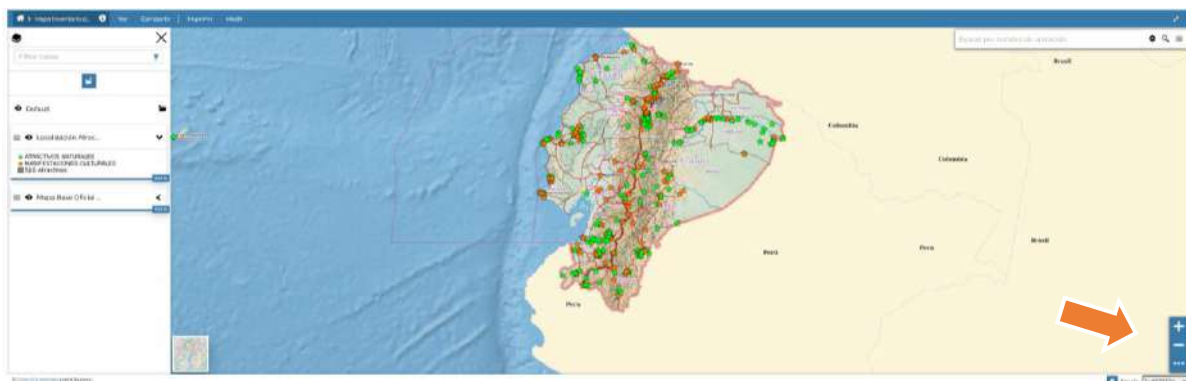

Ministerio de Turismo

Dirección: Av. Gran Colombia N11-165 y Gral. Pedro Briceño.

Código postal: 170403 / Quito - Ecuador.

Teléfono: +593 2 399 9333

www.turismo.gob.ec



República
del Ecuador

Ilustración 8. Opciones para alejar y acercar el mapa visor.

Así también, en la parte superior izquierda del mapa GeoVisor se tiene las siguientes opciones:



Ilustración 9. Opciones del mapa GeoVisor



Las opciones **a** y **b**, nos permite conocer el metadato del GeoVisor. Un metadato se define como los datos que describen, en una estructura estándar el contenido, la calidad, restricciones, propósito, punto de contacto y otras características de la geoinformación publicada.

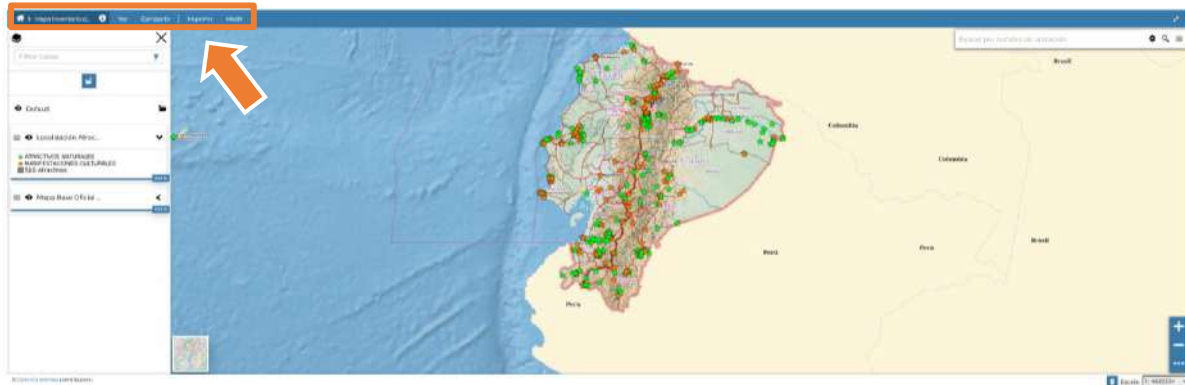
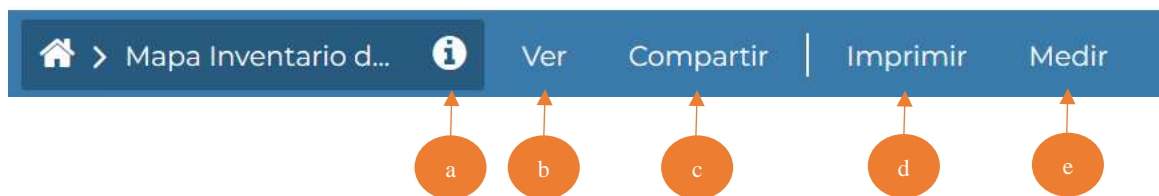

Ilustración 10. Presentación del metadato del GeoVisor de Atractivos

La opción **c** permite compartir e insertar el mapa visor en otras páginas web a través de los enlaces.

Ministerio de Turismo

Dirección: Av. Gran Colombia N11-165 y Gral. Pedro Briceño.
Código postal: 170403 / Quito - Ecuador.
Teléfono: +593 2 399 9333
 www.turismo.gob.ec

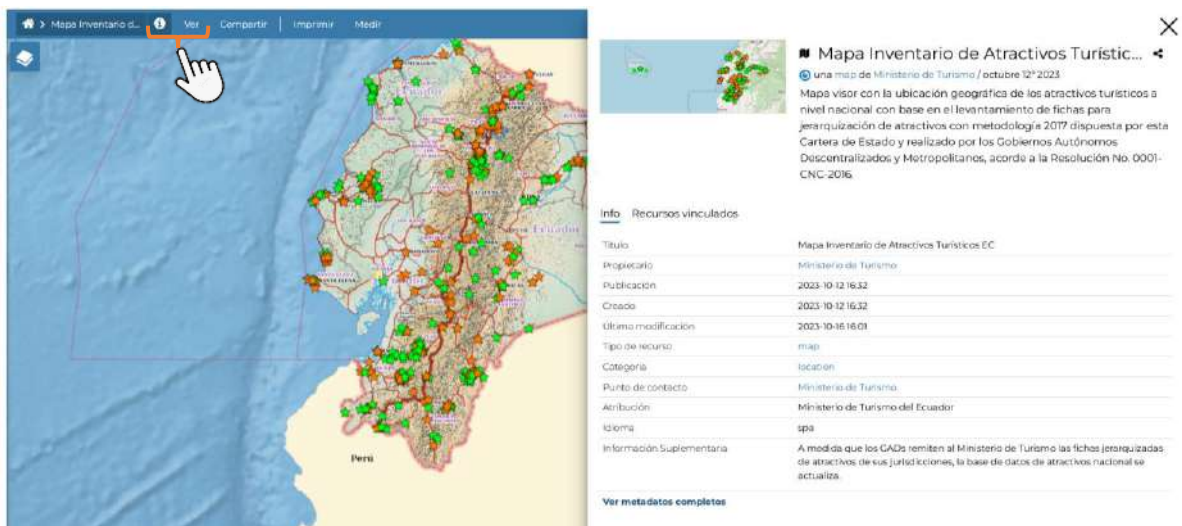



Ilustración 11. Opción Compartir del GeoVisor de Atractivos

La opción *d* permite imprimir el mapa del GeoVisor, para lo cual el usuario puede escribir un Título, una descripción, el sistema de referencia se lo deja por defecto, se activa el casillero para que se muestre la escala del mapa y también se activa las opciones de leyenda.



Ilustración 12. Opción Imprimir del GeoVisor de Atractivos

La opción *e* permite realizar mediciones de distancia, áreas y azimut sobre el GeoVisor, pudiendo seleccionar entre metros, kilómetros, millas.

Ministerio de Turismo

Dirección: Av. Gran Colombia N11-165 y Gral. Pedro Briceño.

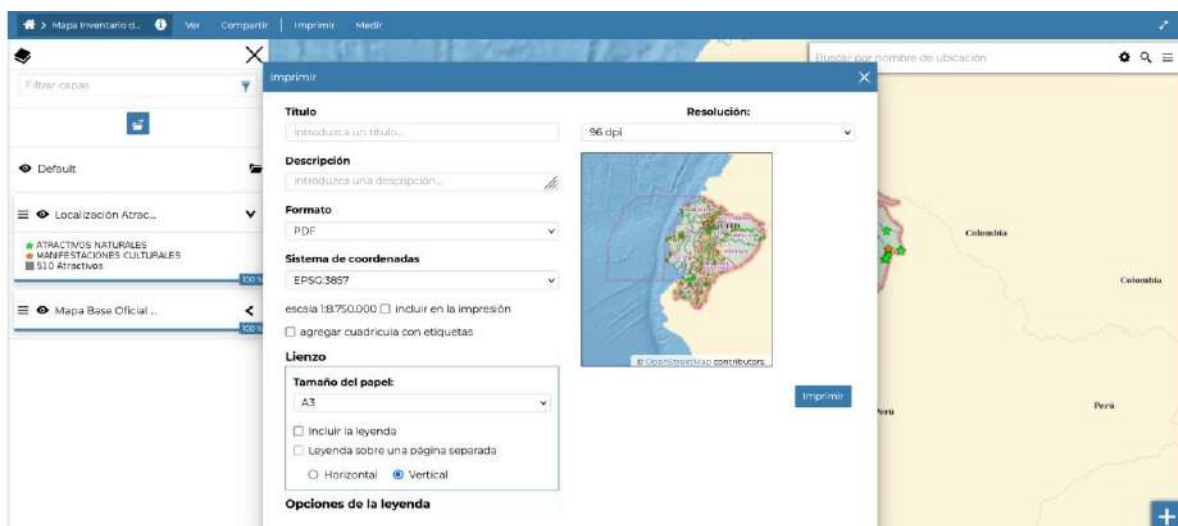
Código postal: 170403 / Quito - Ecuador.

Teléfono: +593 2 399 9333

www.turismo.gob.ec



República
del Ecuador



Ilustración 13. Opción Medir del GeoVisor de Atractivos

6. Consulta de atractivos turísticos en el GeoVisor

6.1. Consulta de atractivos por ubicación en el mapa del GeoVisor.



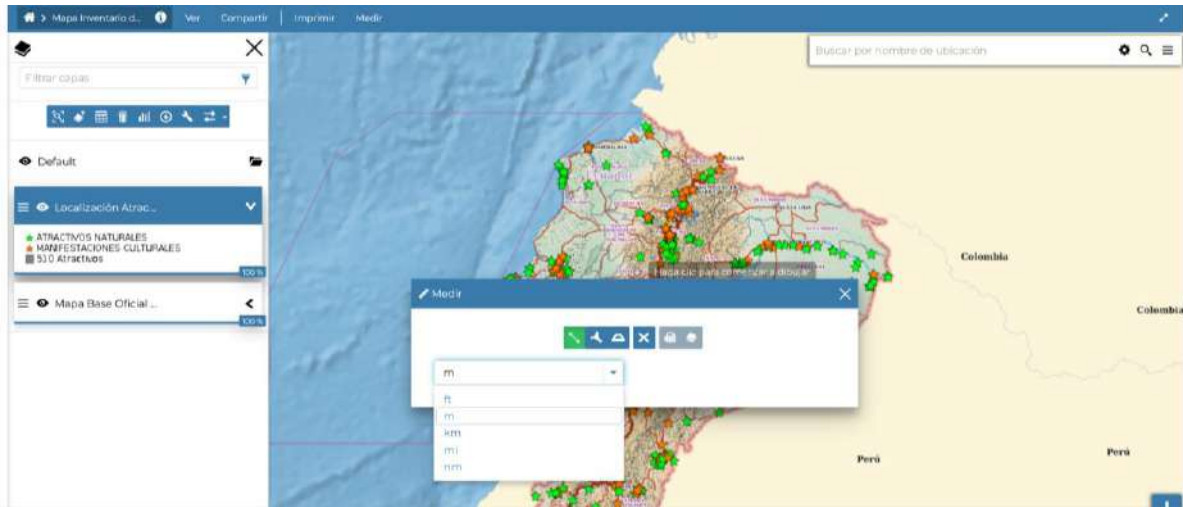

Para obtener información sobre algún atractivo basta con acercarse con el zoom in  a un lugar del mapa y colocar sobre el objeto, en este caso la estrella  o  el cursor  y dar un clic:



Ilustración 14. Consulta de un atractivo en el mapa GeoVisor

Ministerio de Turismo

Dirección: Av. Gran Colombia N11-165 y Gral. Pedro Briceño.

Código postal: 170403 / Quito - Ecuador.

Teléfono: +593 2 399 9333

www.turismo.gob.ec



República
del Ecuador



Ilustración 15. Despliegue del cuadro de información de un atractivo consultado

Todos los atractivos en el mapa GeoVisor van a presentar los siguientes datos a través del cuadro de información:

1 Nombre atractivo

2 Imagen del atractivo

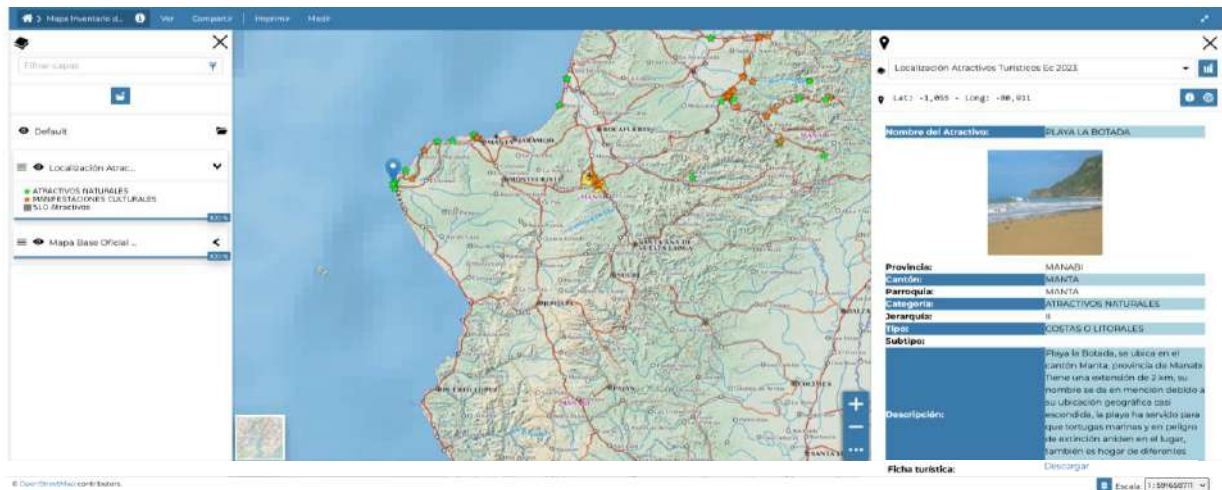
3 División Política Administrativa

4 Clasificación del atractivo

5 Descripción del atractivo

6 Ficha jerarquizada del atractivo

Ilustración 16. Datos del cuadro de información del atractivo

Ministerio de Turismo

Dirección: Av. Gran Colombia N11-165 y Gral. Pedro Briceño.
Código postal: 170403 / Quito - Ecuador.
Teléfono: +593 2 399 9333
www.turismo.gob.ec



6.2. Consulta de atractivos con el buscador del GeoVisor

En la parte superior derecha del Geovisor se encuentra el buscador de objetos del mapa:



Ilustración 17. Buscador de atractivos por nombre

En el buscador escribimos el nombre del atractivo que deseamos conocer, por ejemplo escribimos la palabra *playa*, y se despliega los atractivos registrados con ese nombre:

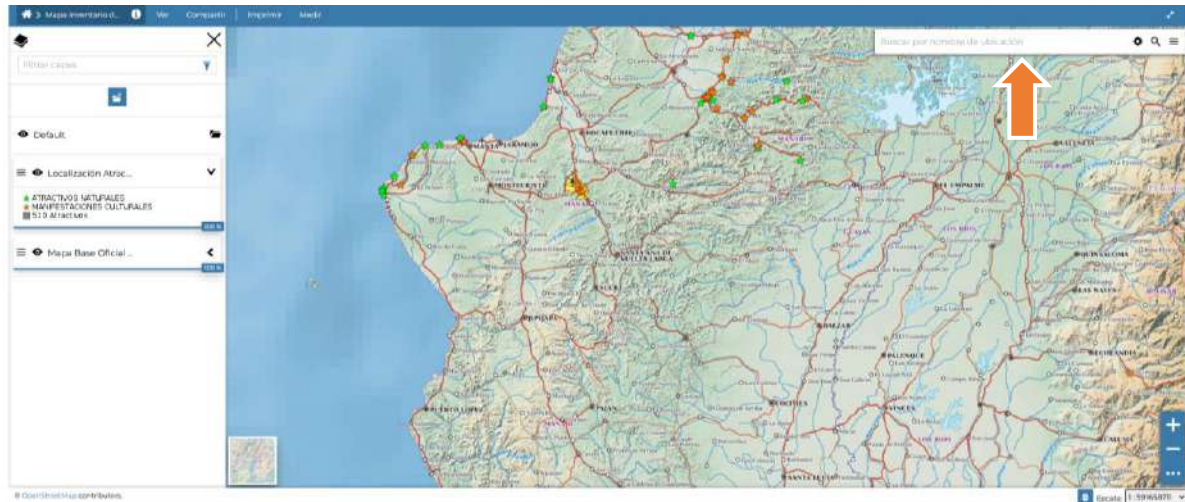

Ilustración 18. Funcionalidad del Buscador del GeoVisor

Nota: Después de mostrar los atractivos con la coincidencia escrita dentro de la base geográfica de atractivos, también se muestran las coincidencias de la base de datos del Geonode.

Si se desea una búsqueda más específica (recomendable) se escribe en el buscador el nombre completo del atractivo, por ejemplo: playa puerto Misahuallí:

Ministerio de Turismo

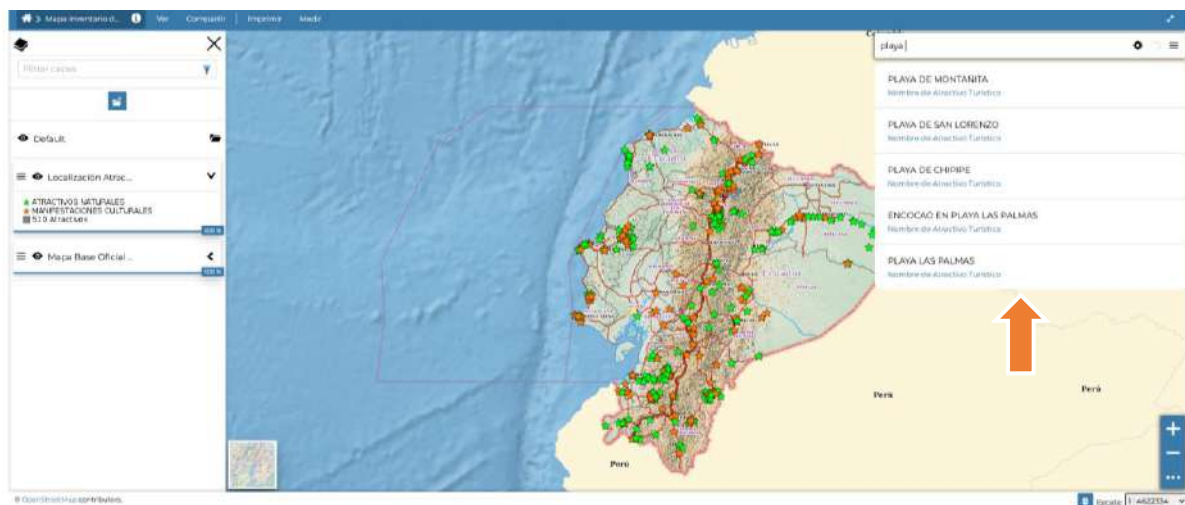
Dirección: Av. Gran Colombia N11-165 y Gral. Pedro Briceño.
Código postal: 170403 / Quito - Ecuador.
Teléfono: +593 2 399 9333
www.turismo.gob.ec



Ilustración 19. Funcionalidad del Buscador del GeoVisor por nombre específico

Le damos clic en el registro y a continuación nos lleva hacia la ubicación del atractivo deseado:

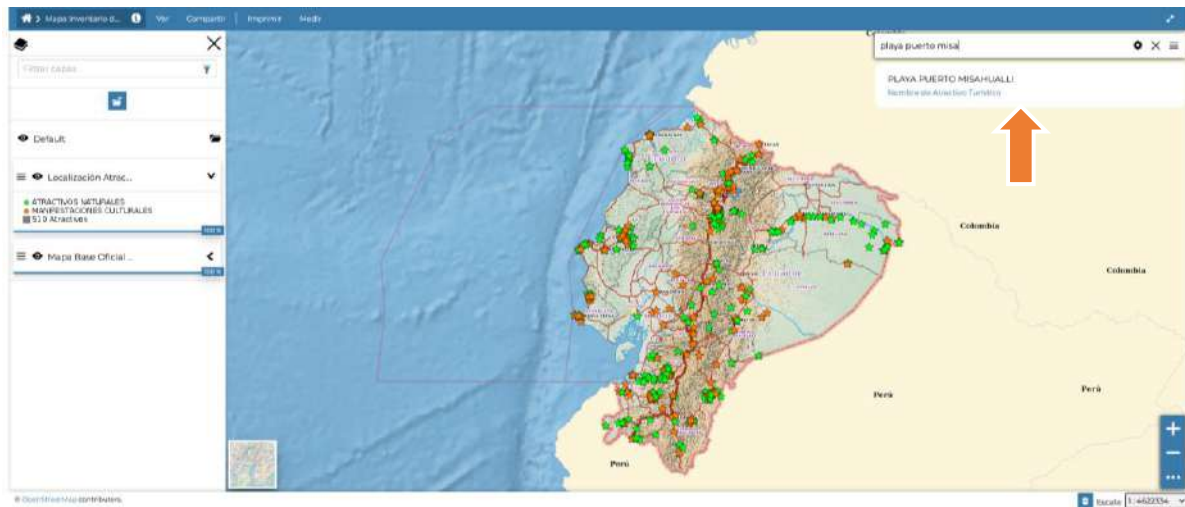

Ilustración 20. Resultado del Buscador del GeoVisor por nombre específico

Bajando con el mouse o cursor en el cuadro de información podemos descargar la ficha jerarquizada del atractivo:

Ficha turística:

Descargar



Ministerio de Turismo

Dirección: Av. Gran Colombia N11-165 y Gral. Pedro Briceño.

Código postal: 170403 / Quito - Ecuador.

Teléfono: +593 2 399 9333

www.turismo.gob.ec



República del Ecuador

GeoVisor - Portal de servicios x 0190.pdf x +

https://geoactivos.turismo.gob.ec:8443/uploaded/fichas/0190.pdf

50%

FICHA PARA EL LEVANTAMIENTO Y JERARQUIZACIÓN DE ATRACTIVOS TURÍSTICOS

Código del atractivo:	1	5	0	1	5	5	A	N	0	4	0	6	0	2	0	0	1
	Provincia	Cantón	Parroquia	Categoría	Tipo	Subtipo	Jerarquía	Atractivo									
1. DATOS GENERALES																	
1.1 Nombre del Atractivo Turístico																	
PLAYA FUERTO MISAHUALLI																	
1.2 Categoría						1.3 Tipo						1.4 Subtipo					
ATRATIVOS NATURALES						RIOS						PLAYA DE RÍO					
2. UBICACIÓN DEL ATRACTIVO																	
2.1 Provincia						2.2 Cantón						2.3 Parroquia					
NAPO						TENA						PUERTO MISAHUALLI					
2.4 Barrio, Sector o Comuna				2.5 Calle Principal				2.6 Número				2.7 Transversal					
MISAHUALLI																	
2.8 Latitud (grados decimales)						2.9 Longitud (grados decimales)						2.10 Altura (msnm)					
-1.035373						-77.565347						395					
2.11 Información del administrador																	
a. Tipo de Administrador: PÚBLICO						b. Nombre de la Institución: GAD MUNICIPAL TENA											
c. Nombre del Administrador: Patricio Guevara						d. Cargo que ocupa: Alcalde											
e. Teléfono / Celular: 082890215						f. Correo Electrónico: patricio.guevara@tena.gov.ec											
Observaciones: texto																	
3. CARACTERÍSTICAS DEL ATRACTIVO																	
3.1 Características climatológicas: <input type="checkbox"/>																	

Ilustración 21. Visualización y descarga de la ficha jerarquizada de atractivos

6.3. Opciones de la capa de atractivos del GeoVisor.

Para activar las opciones de la capa de atractivos turísticos nos colocamos con el cursor sobre el nombre de la capa y damos un clic.

A continuación, se marca la capa (1) y aparece en la parte superior las opciones (2).



Ilustración 22. Activación de opciones de la capa de atractivos en el GeoVisor

Ministerio de Turismo

Dirección: Av. Gran Colombia N11-165 y Gral. Pedro Briceño.

Código postal: 170403 / Quito - Ecuador.

Teléfono: +593 2 399 9333

www.turismo.gob.ec



República del Ecuador

Las opciones de la capa de atractivos corresponden a las siguientes:



- a. Zoom a la extensión de la capa.
- b. Filtrar capas.
- c. Ver table de atributos.
- d. Eliminar capa seleccionada.
- e. Crear un widget para la capa.
- f. Exportar datos de la capa.
- g. Configuración de la capa.
- h. Comparar herramienta.

Ilustración 23. Descripción de las opciones de la capa de atractivos

Por ejemplo, se escoge la opción **c** para visualizar la tabla de atributos de la capa de atractivos:

Localización Atractivos Turísticos Ec 2023

num_atr	provincia	canton	parroquia	nombre	categoria	tipo	subtipo
13	AZUAY	CUENCA	SAYAUSI	PARQUE NACIONAL CAJA	ATRACTIVOS NATURALES	AMBIENTES LACUSTRES	LAGUNA
14	AZUAY	CUENCA	EL SACRARIO	CATEDRAL DE LA INMACULADA	MANIFESTACIONES CULTURALES	ARQUITECTURA	HISTORICA / VEREDAS
15	PICHINCHA	PEDRO MONCAVO	TOCACHI	PARQUE ARQUEOLOGICO	MANIFESTACIONES CULTURALES	ARQUITECTURA	AREA ARQUEOLOGICA
16	LOS RIOS	BABAHOYO	PIMOCHA	CASA DE JOSE JOAQUIN	MANIFESTACIONES CULTURALES	ARQUITECTURA	AREA HISTORICA
77	SANTA ELENA	SANTA ELENA	MANGLARALTO	PLAYA DE MONTARITA	ATRACTIVOS NATURALES	COSTAS O LITORALES	PLAYA
18	SANTA ELENA	SANTA ELENA	SANTA ELENA	CATEDRAL DE EMPERATRIZ	MANIFESTACIONES CULTURALES	ARQUITECTURA	HISTORICA / VEREDAS

Ilustración 24. Visualización de la tabla de atributos de la capa de atractivos

7. GeoServicios de la IDE – Geoportal de Atractivos

La IDE Geoportal de Atractivos cuenta con dos (2) servicios geográficos: WMS y WFS, dirigido a usuarios especializados que hacen uso de los Sistemas de Información Geográfica (SIG).

Ministerio de Turismo

Dirección: Av. Gran Colombia N11-165 y Gral. Pedro Briceño.
Código postal: 170403 / Quito - Ecuador.
Teléfono: +593 2 399 9333
www.turismo.gob.ec

The screenshot shows a web portal for 'Geoservicios' under the 'Ecuador' government. The navigation bar includes 'Inicio', 'GeoVisor', 'Geoservicios', and 'Metadatos'. A 'Regresar' button is located below the 'Geoservicios' title. Two service cards are displayed: 'Servicios Web Mapas (WMS) de la Capa Turística' and 'Servicios Web Mapas (WFS) de la Capa Turística'. Each card contains a URL and a clarification note.

ECUADOR Inicio GeoVisor **Geoservicios** Metadatos

Geoservicios
Regresar

Servicios Web Mapas (WMS) de la Capa Turística.
`https://geoatractivos.turismo.gob.ec:8443/geoserver/ows?service=WMS&version=1.3.0&request=GetCapabilities`
Aclaración: La dirección URL correspondiente de un cliente WMS en el momento de definir la conexión por favor Copie y pegue la dirección del servicio en un cliente WMS.

Servicios Web Mapas (WFS) de la Capa Turística.
`https://geoatractivos.turismo.gob.ec:8443/geoserver/ows?service=WFS&acceptversions=2.0.0&request=GetCapabilities`
Aclaración: La dirección URL correspondiente de un cliente WFS en el momento de definir la conexión por favor Copie y pegue la dirección del servicio en un cliente WFS.

Ilustración 25. GeoServicios WMS y WFS de la capa turística

8. Metadatos de la IDE – Geoportal de Atractivos

El metadato del Geoportal de Atractivos Turísticos describe las características de los datos geográficos disponibles, divididos en secciones: identificación, propósito, calidad del dato, tipo de representación, restricciones, frecuencia de actualización, responsable y punto de contacto.



Ministerio de Turismo

Dirección: Av. Gran Colombia N11-165 y Gral. Pedro Briceño.
Código postal: 170403 / Quito - Ecuador.
Teléfono: +593 2 399 9333
www.turismo.gob.ec

Metadatos

Metadata : Mapa Inventario de Atractivos Turísticos Ecuador 2023

Identificación

Título	Mapa Inventario de Atractivos Turísticos Ecuador 2023
Resumen	Mapa visor con la ubicación geográfica de los atractivos turísticos a nivel nacional con base en el levantamiento de fichas para jerarquización de atractivos con metodología 2017 dispuesta por esta Cartera de Estado y realizado por los Gobiernos Autónomos Descentralizados y Metropolitanos, acorde a la Resolución No. 0001-CNC-2016.
Licencia	Public Domain (PD) 
Publication Fecha	12 de Octubre de 2023 a las 21:32
Palabras claves	<ul style="list-style-type: none"> • atractivos • inventario • turismo
Categoría	Location 
Regiones	Global, South America, Ecuador
Aprobado	Si
Publicado	Si
Destacado	Si
Grupo	Ciudadano
DOI	None
Attribution	Ministerio de Turismo del Ecuador

Responsable

Nombre	Ministerio de Turismo (fernanda.benitez)
correo electrónico	fernanda.benitez@turismo.gob.ec
Posición	Analista Senior Dirección de Productos y Destinos
Organización	MINISTERIO DE TURISMO
Ubicación	QUITO PICHINCHA ECU
Voz	None
Fax	None

Información

Imagen de Identific...



Extensión Espacial	...
Sistema de Proyección	EPSG:3857
Extensión x0	-180,0
Extensión x1	180,0
Extensión y0	-90,0
Extensión y1	90,0

Características

Frecuencia de Actualización	Los Datos Se Actualizan Todos Los Meses
Restricciones	N/A.
Edición	Versión 1.0.
Propósito	Representar espacialmente y jerarquizar los sitios turísticos del territorio nacional identificados por los GADs municipales y metropolitanos, según su jurisdicción.
Idioma	Spanish
Calidad de Datos	Deben ser usados para una perspectiva nacional. Actualización mensual; por tanto, la data no refleja todos los atractivos del territorio nacional.

Ilustración 26. Metadato de la geoinformación de atractivos turísticos

9. Sección ¿Sabías qué? en el Geoportal de Atractivos

En la página principal de la IDE – Geoportal de Atractivos Turísticos, bajando el cursor hasta el final se encuentra la sección ¿Sabías qué?, donde se describe la diferencia entre el inventario de atractivos turísticos y el catastro turístico.

Ministerio de Turismo

Dirección: Av. Gran Colombia N11-165 y Gral. Pedro Briceño.

Código postal: 170403 / Quito - Ecuador.

Teléfono: +593 2 399 9333

www.turismo.gob.ec



República del Ecuador



Ilustración 27. Sección ¿Sabías qué? en la página principal de la IDE-Geoportal de Atractivos

Ministerio de Turismo

Ministerio de Turismo

Dirección: Av. Gran Colombia N11-165 y Gral. Pedro Briceño.
Código postal: 170403 / Quito - Ecuador.
Teléfono: +593 2 399 9333
www.turismo.gob.ec

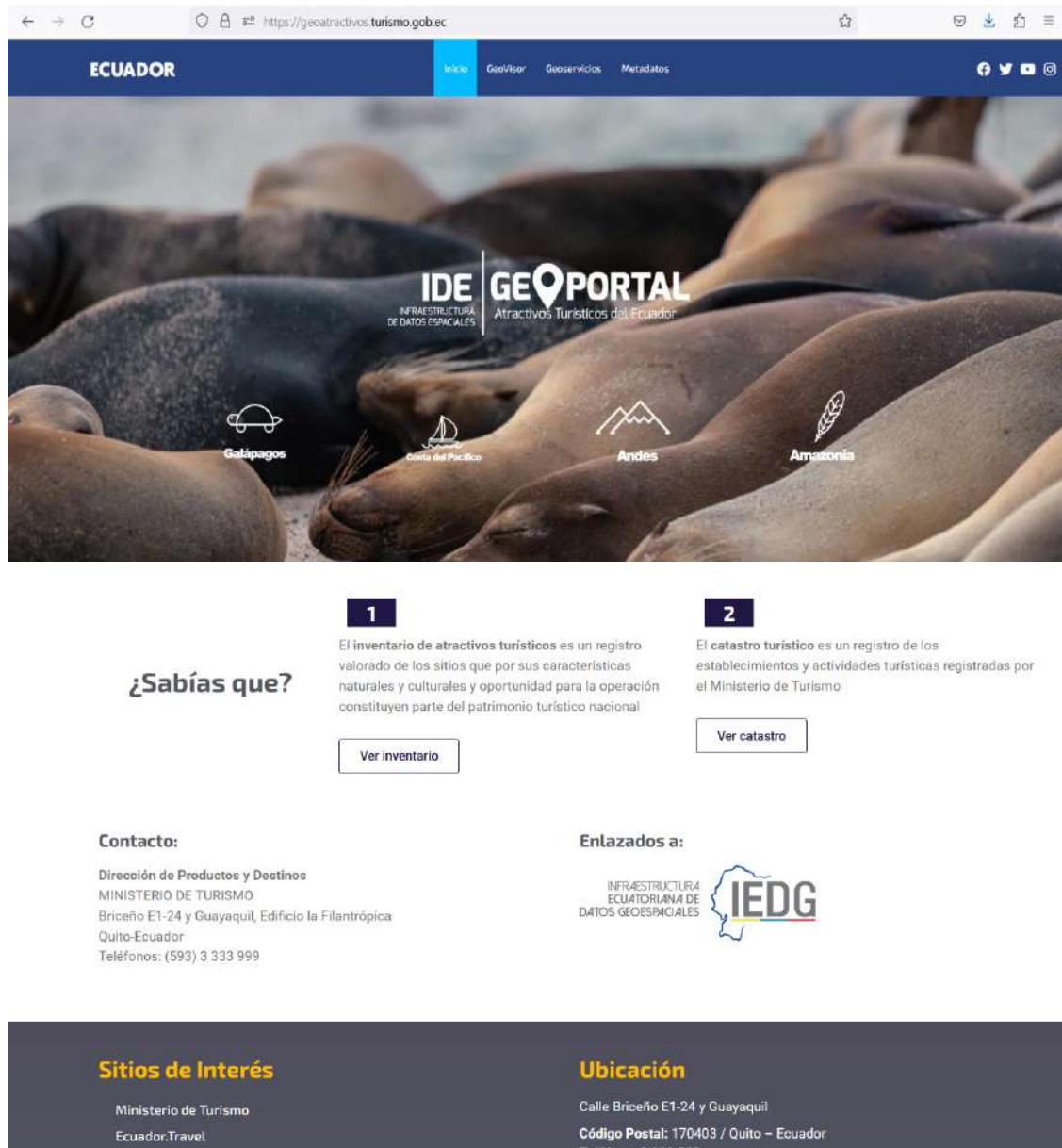